

PROGRAMME D'ACTIVITÉS



PÔLE RESSOURCES HUMAINES
ET SERVICE À LA POPULATION

Restauration scolaire
Accueil de loisirs périscolaire

MIDI / SOIR

du 27 avril
au 29 mai 2026

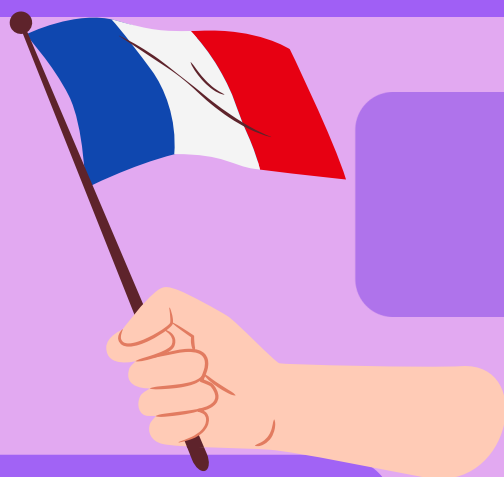

LES RÉGIONS DE FRANCE



LÉGENDE :

- JEUX SPORTIFS :
- ACTIVITÉS MANUELLES :
- JEUX DE MANIPULATION :
- ACTIVITÉS CULINAIRES :
- DÉCOUVERTES :
- TEMPS FORTS / ÉVÈNEMENTS :
- PROJETS :
- JEUX DE SOCIÉTÉ :

OBJECTIFS :

- OBJECTIF 1 : DÉCOUVRIR QUELQUES ÉLÉMENTS CULTURELS : GASTRONOMIE, MONUMENTS, PAYSAGES.
- OBJECTIF 2 : RÉALISER UN REPORTAGE VIDÉO SUR NOS TRADITIONS ALSACIENNES

2025/2026

PROGRAMME D'ACTIVITÉS

Périscolaire de
OSTHOUSE



PÔLE RESSOURCES HUMAINES
ET SERVICE À LA POPULATION

Restauration scolaire
Accueil de loisirs périscolaire

**Du 27 avril
au 29 mai 2026**

MIDI / SOIR

SOUS-THÈME: LES RÉGIONS DE FRANCE

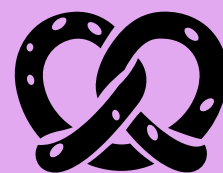

MIDI ELEM

SOIR

	Du 04 mai au 08 mai	Du 11 mai au 15 mai	Du 18 mai au 22 mai
	Ateliers permanents		
	<ul style="list-style-type: none"> • Création de cartes postales ✂️📄 		
	<p>Maternelles</p> <ul style="list-style-type: none"> • Je te passe le mot alsacien 🌀 • Jardin pédagogique • Phare en rouleau ✂️📄 <p>Elémentaires</p> <ul style="list-style-type: none"> • Bateaux de Pirate ✂️📄 • Jardin pédagogique • Expérience du volcan 🌀 	<p>Maternelles</p> <ul style="list-style-type: none"> • Grappe de raisin ✂️📄 • Jardin pédagogique et soirée avec les parents : Auberge espagnole "Tour des Régions" • Vache en papier ✂️📄 <p>Elémentaires</p> <ul style="list-style-type: none"> • Devine les régions avec les éléments dans la boîte 🌀 • Jardin pédagogique et soirée avec les parents : Auberge espagnole "Tour des Régions" • Vache en papier ✂️📄 	<p>Maternelles</p> <ul style="list-style-type: none"> • Création de Château ✂️📄 • Jardin pédagogique • Création de cartes postales ✂️📄 • Parle comme un ch'ti 🌀 <p>Elémentaires</p> <ul style="list-style-type: none"> • Création de château • Jardin pédagogique • Création carte postale ✂️📄 • Parle comme un ch'ti 🌀

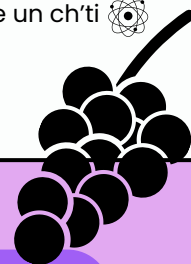

Les activités sont susceptibles d'évoluer en fonction de la météo et de l'envie des enfants

📞 03 88 25 68 39

✉️ periscolaire.scheer@cc-erstein.fr

🏠 Rue de l'hôpital 67150 Erstein

Un service de la Communauté de Communes du Canton d'Erstein

www.cc-erstein.fr

2025/2026

PROGRAMME D'ACTIVITÉS

Périscolaire de
OSTHOUSE



Restauration scolaire
Accueil de loisirs périscolaire

MIDI / SOIR

Du 27 avril
au 29 mai 2026

PÔLE RESSOURCES HUMAINES
ET SERVICE À LA POPULATION

*made
in
France*

SOUS-THÈME: LES REGION DE FRANCE



Du 25 mai au 29 mai

Ateliers permanents

- Quizz régions de France

Maternelles

- Jardin pédagogique
- Fleur de Lys en coton tige
- Fête de fin d'année

Elémentaires

- Jardin pédagogique
- Quizz tradition alsacienne
- Décore la Tour Eiffel

Les activités sont susceptibles d'évoluer en fonction de la météo et de l'envie des enfants

03 88 25 68 39

periscolaire.scheer@cc-erstein.fr

Rue de l'hôpital 67150 Erstein

Un service de la Communauté de Communes du Canton d'Erstein

www.cc-erstein.fr