

2025/2026

# PROGRAMME D'ACTIVITÉS

Restauration scolaire

## MIDI

du 27 avril  
au 03 juillet

### COULEURS D'ÉTÉ

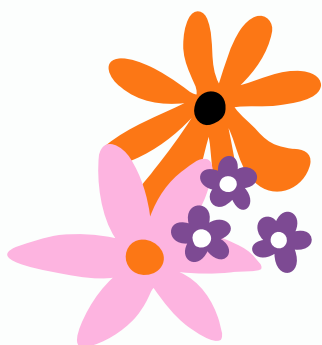

TOUT AU LONG DE CETTE PÉRIODE, LES ENFANTS DU PÉRISCOLAIRE EXPLORERONT LE THÈME DES COULEURS AUX COULEURS DE L'ÉTÉ. À TRAVERS DES ACTIVITÉS LUDIQUES ET CRÉATIVES, ILS DÉCOUVRIRONT LES TEINTES VIVES DE LA SAISON : SOLEIL, NATURE, MER ET FRUITS COLORÉS. UN MOMENT POUR S'EXPRIMER, EXPÉRIMENTER ET S'AMUSER DANS UNE AMBIANCE JOYEUSE ET ESTIVALE.

### LÉGENDE :

JEUX SPORTIFS :



ACTIVITÉS MANUELLES :



JEUX DE TERRAIN :

ACTIVITÉS SCIENTIFIQUES :

GRANDS JEUX :



TEMPS FORTS / ÉVÈNEMENTS :



### OBJECTIFS :

1. DÉVELOPPER LES SENS
2. EXPLORER L'ENVIRONNEMENT
3. ENCOURAGER LE VIVRE-ENSEMBLE ET LE PARTAGE



2025/2026

# PROGRAMME D'ACTIVITÉS

Périscolaire de

**LIMERSHEIM  
HINDISHEIM**



COMMUNAUTÉ  
DE COMMUNES  
DU CANTON D'ERSTEIN

PÔLE RESSOURCES HUMAINES  
ET SERVICE À LA POPULATION

RESTAURATION SCOLAIRE

# MIDI

## du 27 avril au 03 juillet

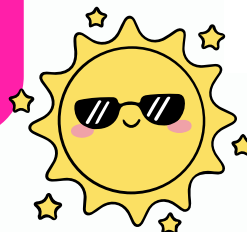

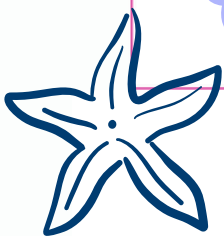

### Semaine du 27 avril au 01 mai 2026

LUNDI	MARDI	JEUDI	VENDREDI
<b>GUIRLANDE DE FLEURS</b> 	<b>PEINTURE SUR VITRE</b> 	<b>DODGEBALL</b>	<b>ATELIER CONSTRUCTION</b> 



### Semaine du 04 au 08 mai 2026



LUNDI	MARDI	JEUDI	VENDREDI
<b>BALLE ASSISE</b>	<b>REQUIN À BASCULE</b> 	<b>I,2,3 SOLEIL</b> 	 <b>FÉRIÉ</b>



Les activités sont susceptibles d'évoluer en fonction de la météo et de l'envie des enfants

03 88 69 44 65

periscolaire.stludan@cc-erstein.fr

Rue du Lin 67150 LIMERSHEIM

Un service de la Communauté de Communes du Canton d'Erstein

www.cc-erstein.fr

2025/2026

# PROGRAMME D'ACTIVITÉS

Périscolaire de  
**LIMERSHEIM**  
**HINDISHEIM**



RESTAURATION SCOLAIRE

# MIDI

du 27 avril  
au 03 juillet

PÔLE RESSOURCES HUMAINES  
ET SERVICE À LA POPULATION

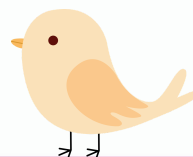

## Semaine du 11 au 15 mai 2026

LUNDI	MARDI	JEUDI	VENDREDI
<b>DANSE D'ÉTÉ</b> 	<b>MON ÉTOILE DE MER</b> 	<b>FÉRIÉ</b> 	<b>FÉRIÉ</b> 

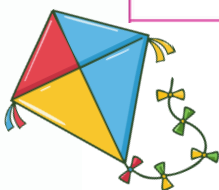

## Semaine du 18 au 22 mai 2026

LUNDI	MARDI	JEUDI	VENDREDI
<b>FOOT SANS BALLON</b>	<b>JEUX DE SOCIÉTÉ</b> 	<b>RELAIS</b> 	<b>PEINTURE D'ÉTÉ</b> 



Les activités sont susceptibles d'évoluer en fonction de la météo et de l'envie des enfants

03 88 69 44 65

periscolaire.stludan@cc-erstein.fr

Rue du Lin 67150 LIMERSHEIM

Un service de la Communauté de Communes du Canton d'Erstein

www.cc-erstein.fr

2025/2026

# PROGRAMME D'ACTIVITÉS

Périscolaire de  
**LIMERSHEIM**  
**HINDISHEIM**



RESTAURATION SCOLAIRE

# MIDI

du 27 avril  
au 03 juillet



PÔLE RESSOURCES HUMAINES  
ET SERVICE À LA POPULATION

## Semaine du 25 au 29 mai 2026

LUNDI	MARDI	JEUDI	VENDREDI
FÉRIÉ	ARC-EN-CIEL D'ÉTÉ	LECTURE DE CONTES	DAUPHIN-DAUPHINE
			

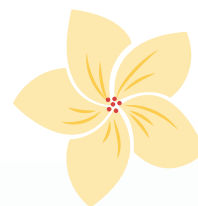
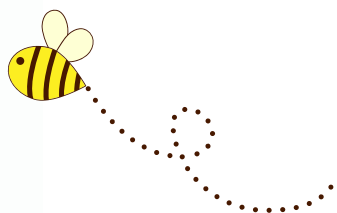

## Semaine du 01 au 05 juin 2026

LUNDI	MARDI	JEUDI	VENDREDI
LOUP COULEURS	TABLEAU DE LA NATURE	MA JOLIE FLEUR	FOOT
			



Les activités sont susceptibles d'évoluer en fonction de la météo et de l'envie des enfants

 03 88 69 44 65

 periscolaire.stludan@cc-erstein.fr

 Rue du Lin 67150 LIMERSHEIM

Un service de la Communauté de Communes du Canton d'Erstein

[www.cc-erstein.fr](http://www.cc-erstein.fr)

2025/2026

# PROGRAMME D'ACTIVITÉS

Périscolaire de  
**LIMERSHEIM**  
**HINDISHEIM**



COMMUNAUTÉ  
DE COMMUNES  
DU CANTON D'ERSTEIN

PÔLE RESSOURCES HUMAINES  
ET SERVICE À LA POPULATION





RESTAURATION SCOLAIRE

# MIDI

## du 27 avril au 03 juillet



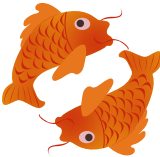

### Semaine du 08 au 12 juin 2026

LUNDI	MARDI	JEUDI	VENDREDI
<b>BRACELETS BRÉSILIENS</b>	<b>MA PETITE FRAISE</b>	<b>PETITS POISSONS VENEZ</b>	<b>MIKADO GÉANT</b>
			

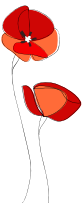
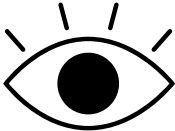

### Semaine du 15 au 19 juin 2026

LUNDI	MARDI	JEUDI	VENDREDI
<b>MON PETIT COQUELICOT</b>	<b>KIM VUE</b>	<b>CHAT PERCHÉ</b>	<b>PARCOURS SPORTIF</b>
			



Les activités sont susceptibles d'évoluer en fonction de la météo et de l'envie des enfants

 03 88 69 44 65

 periscolaire.stludan@cc-erstein.fr

 Rue du Lin 67150 LIMERSHEIM

Un service de la Communauté de Communes du Canton d'Erstein

[www.cc-erstein.fr](http://www.cc-erstein.fr)

2025/2026

# PROGRAMME D'ACTIVITÉS

Périscolaire de

**LIMERSHEIM  
HINDISHEIM**



RESTAURATION SCOLAIRE



# MIDI

## du 27 avril au 03 juillet

PÔLE RESSOURCES HUMAINES  
ET SERVICE À LA POPULATION



### Semaine du 22 au 26 juin 2026

LUNDI	MARDI	JEUDI	VENDREDI
<b>CACHE CACHE GÉANT</b> 	<b>PERLES À REPASSER</b>	<b>JEU DU BÉRET</b>	<b>JEU DE CARTES</b> 

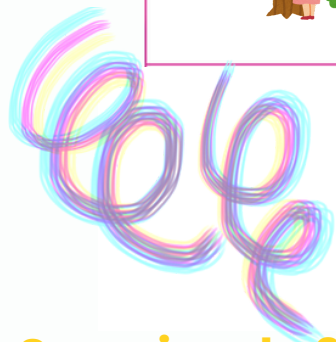

# Summer

### Semaine du 29 juin au 03 juillet

LUNDI	MARDI	JEUDI	VENDREDI
<b>ÉPERVIER</b>	<b>COLLIER DE FLEURS</b>	<b>MES VACANCES D'ÉTÉ</b> 	<b>BALLE ASSISE</b>



Les activités sont susceptibles d'évoluer en fonction de la météo et de l'envie des enfants

03 88 69 44 65

periscolaire.stludan@cc-erstein.fr

Rue du Lin 67150 LIMERSHEIM

Un service de la Communauté de Communes du Canton d'Erstein

www.cc-erstein.fr